



**ESCUELA DE CULTURA FÍSICA
NOTAS A LOS ESTADOS FINANCIEROS
AL 31 DE MARZO DE 2025**



Los estados financieros que corresponden a esta institución educativa, presentan la situación financiera, los resultados de operación, las variaciones en la hacienda pública y los flujos de efectivo, se elaboran con base a lo dispuesto en Ley General de Contabilidad Gubernamental, la normatividad emitida por el Consejo Nacional de Armonización Contable (CONAC), La Ley de Planeación Hacendaria, Presupuesto, Gasto Público y Contabilidad Gubernamental.

a) NOTAS DE GESTIÓN ADMINISTRATIVA

HISTORIA

Como todas las grandes ideas inician con un pensamiento, la escuela ESCUFI, nació como una iniciativa educativa en las áreas de la cultura física, por parte del profesor Román Pozo Méndez, que, en reuniones previas con el profesor Enrique Estrada Lucero platicaban la necesidad de contar con una escuela que impartiera a nivel Licenciatura, la Educación Física, Deporte y Recreación, con esas inquietudes, se propone ante la Comisión Nacional del Deporte (CONADE), instrumentarse en el estado dos diplomados en Recreación y en Entrenamiento Deportivo con la intención de actualizar a los Recursos Humanos en el ejercicio de su profesión, esto data desde 1993 a 1995.

Antes de su creación se realizó un diagnóstico educativo estatal, mismo que arrojó la necesidad de crear una escuela con terminales en Educación Física, Deporte, Recreación, Administración Deportiva, y Cultura Física Terapéutica y Profiláctica, por no existir ninguna iniciativa de educación superior a nivel licenciatura o posgrado (años 1996-1997).

La ESCUFI fue creada el 8 de octubre de 1998.

En el aspecto administrativo estuvieron como fundadores: Profr. Manuel Cuellar Torres, Profra. Trinidad Reynaga Murillo, Prof. Horacio Sánchez Zúñiga, Profra. Norma González Gutiérrez Zamora.

Las especialidades de Educación Física y Deporte iniciaron en las aulas de capacitación del deporte (INSUDE) en el turno del matutino y las especialidades de Recreación inició ahí mismo en el turno vespertino y de especialidad de Deporte; posteriormente nos albergó la Universidad Pedagógica Nacional (UPN) y la Escuela Normal Superior (ENS), hasta que en el año 2000 se construyeron las instalaciones con las que se cuenta hasta la fecha.

MISIÓN

ESCUFI es una institución formadora de profesionistas en Educación Física, Cultura Física, y áreas afines dotando a sus estudiantes, futuros docentes, con los conocimientos, habilidades y valores que les permitan responder de manera objetiva y creativa a las necesidades de su entorno; desempeñándose con un alto nivel competitivo, promoviendo que nuestros egresados sean misioneros de la cultura física sana y pacífica que contribuya a mejorar la calidad de vida de los sudcalifornianos y de México.

VISIÓN

Ser una institución de nivel superior formadora de profesionistas en el ámbito de la Cultura Física ofreciendo a la sociedad líderes sensibles a las necesidades actuales para promover un estilo de vida dinámico y saludable. En el ámbito de la docencia, investigación educativa y posgrado, busca posicionarse con liderazgo nacional ofreciendo programas de calidad que contribuyan a la mejora de la práctica pedagógica de las áreas afines a la Cultura Física.

OBJETIVO INSTITUCIONAL



1. Formar profesionales docentes en Educación Física que puedan desempeñarse en cualquier institución pública o privada de nivel básico (preescolar, primaria y secundaria) a través de diversas estrategias didácticas que permitan a los niños y jóvenes desarrollar su corporeidad y motricidad, mejorar su salud y hacer uso adecuado de su tiempo libre.
2. Coadyuvar al desarrollo bio-psicosocial de los alumnos para que sean capaces de desempeñarse como profesionales de la más alta calidad.
3. Impulsar la educación científica, tecnológica y humanística en las áreas de Cultura Física que permitan el desarrollo del posgrado, ampliando la oferta educativa de la escuela y que cubran los intereses y necesidades de la población sudcaliforniana y de México.

RÉGIMEN JURÍDICO

La Escuela Superior de Cultura Física, es una institución desconcentrada de la administración pública estatal y depende del Poder Ejecutivo del Estado de Baja California Sur, bajo la coordinación de la Secretaría de Educación Pública, según el Art. 2 de la Ley Orgánica de la Escuela Superior de Cultura Física del Estado de Baja California Sur.

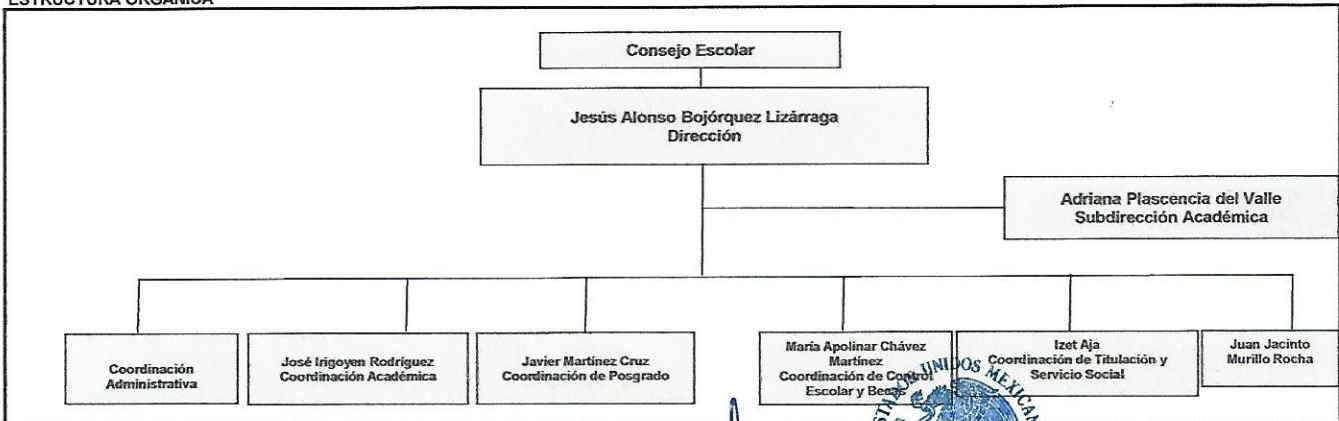
ESTRUCTURA ORGÁNICA





GOBIERNO DEL ESTADO DE BAJA CALIFORNIA SUR
SECRETARÍA DE EDUCACIÓN PÚBLICA
ESCUELA SUPERIOR DE CULTURA FÍSICA
"PROFR. ROMÁN POZO MÉNDEZ"
DEL ESTADO DE B.C.S. CLAVE 03ENL0001Z

Los estados financieros se integran con la información resultante de las transacciones financieras realizadas por el ente, de las operaciones derivadas de los de ingresos captados, del ejercicio del gasto, así como de todas aquellas operaciones contables que modifican el patrimonio y se elaboran con base a lo dispuesto en Ley General de Contabilidad Gubernamental, la normatividad emitida por el Consejo Nacional de Armonización Contable (CONAC), La Ley de Planeación Hacendaria, Presupuesto, Gasto Público y Contabilidad Gubernamental.

Los ingresos que corresponden a esta institución educativa, son captados de recursos propios, estatales y federales, mismos que se usan para determinar las actividades que se realizarán durante el periodo fiscal.

b) NOTAS DE DESGLOSE

I) NOTAS AL ESTADO DE SITUACIÓN FINANCIERA

Activo

Efectivo v Equivalentes

A continuación se relacionan las cuentas que integran el rubro de efectivo y equivalentes

Concepto	2025
BANCOS	\$ 675,234.46
Suma	\$ 675,234.46

El banco con que el que opera esta institución educativa es HSBC. El saldo de esta cuenta, representa el monto de efectivo disponible, con los cuales se cubrirán los servicios personales y gastos de operación.

Derechos a recibir Efectivo v Equivalentes v Bienes o Servicios a Recibir

El saldo de deudores se encuentra integrado por diversas cuentas cuya característica es que serán fácilmente recuperables en el transcurso máximo de un año.

Concepto	2025
DEUDORES DIVERSOS	\$ 22,000.00
Suma	\$ 22,000.00

Bienes Muebles, Inmuebles e Intangibles

Se integra de la siguiente manera:

Concepto	2025
BIENES INMUEBLES, INFRAESTRUCTURA Y CONSTRUCCIONES EN PROCESO	\$3,590,832.29
BIENES MUEBLES	\$2,291,099.47
ACTIVOS INTANGIBLES	\$148,480.00
TOTAL ACTIVO NO CIRCULANTE	\$6,030,411.76

Estimaciones y Deterioros

El deterioro de los activos de esta institución educativa se realiza con base a lo dispuesto en Ley General de Contabilidad Gubernamental, la normatividad emitida por el Consejo Nacional de Armonización Contable (CONAC).

Se integran de la siguiente manera:

Concepto	2025
DEPRECIACIÓN ACUMULADA DE BIENES MUEBLES E INMUEBLES	\$ 1,860,949.00

Pasivo

No se generó información durante el periodo

II) NOTAS AL ESTADO DE ACTIVIDADES



Este estado financiero muestra los ingresos y gastos totales, desglosando los conceptos del ingreso de acuerdo al plan de cuentas emitido por el CONAC y los gastos con los conceptos del clasificador por objeto del gasto, así mismo permite determinar el resultado o pérdida del periodo. Al comparar estos dos grandes agregados obtenemos como resultado una **perdida del periodo por 331 mil 474 pesos 63/100 m.n.**

Ingresos de Gestión

Concepto	Importe
INGRESOS DE GESTIÓN	\$450,845.00
PARTICIPACIONES, APORTACIONES, CONVENIOS, INCENTIVOS DERIVADOS DE LA COLABORACIÓN FISCAL, FONDOS DISTINTOS DE APORTACIONES, TRANSFERENCIAS, ASIGNACIONES, SUBSIDIOS Y SUBVENCIONES, Y PENSIONES Y JUBILACIONES	\$1,287,114.00
OTROS INGRESOS Y BENEFICIOS	\$0.00
TOTAL DE INGRESOS	\$1,737,959.00

Gastos v Otras Pérdidas:

Concepto	Importe	%
SERVICIOS PERSONALES	\$1,069,212.85	76.02%
MATERIALES Y SUMINISTROS	\$173,728.73	12.85%
SERVICIOS GENERALES	\$163,542.79	11.65%
AYUDAS SOCIALES	\$0.00	0.00%
TOTAL DE GASTOS Y OTRAS PERDIDAS	\$1,406,484.37	81.00%



 GOBIERNO DEL ESTADO DE BAJA CALIFORNIA SUR
 SECRETARÍA DE EDUCACIÓN PÚBLICA
 ESCUELA SUPERIOR DE CULTURA FÍSICA
 "PROFR. ROMÁN POZO MÉNDEZ"
 DEL ESTADO DE B.C.S. CLAVE 03ENL00017

III) NOTAS AL ESTADO DE VARIACIÓN EN LA HACIENDA PÚBLICA

HACIENDA PÚBLICA/PATRIMONIO

El patrimonio al final del periodo presentado, muestra un importe de 4 millones 866 mil 696 pesos.

IV) NOTAS AL ESTADO DE FLUJOS DE EFECTIVO

Estado de Flujos de Efectivo		
Del 1 de Enero al 31 de diciembre de 2025 y 2024		
(Pesos)		
Flujos de Efectivo de las Actividades de Operación		
Origen	1,737,959	7,813,452
Impuestos	0	0
Cuotas y Aportaciones de Seguridad Social	0	0
Contribuciones de mejoras	0	0
Derechos	0	0
Productos	0	0
Aprovechamientos	0	0
Ingresos por Venta de Bienes y Prestación de Servicios	0	0
Participaciones, Aportaciones, Convenios, Incentivos	0	0
Transferencias, Asignaciones, Subsidios y Subvenciones, y Otros Orígenes de Operación	1,287,114	6,698,467
	450,845	1,114,985
Aplicación	1,428,484	7,642,743
Servicios Personales	1,069,213	5,113,772
Materiales y Suministros	173,729	1,167,245
Servicios Generales	163,543	1,361,727
Transferencias Internas y Asignaciones al Sector Público	0	0
Transferencias al resto del Sector Público	0	0
Subsidios y Subvenciones	0	0
Ayudas Sociales	0	0
Pensiones y Jubilaciones	0	0
Transferencias a Fideicomisos, Mandatos y Contratos	0	0
Transferencias a la Seguridad Social	0	0
Donativos	0	0
Transferencias al Exterior	0	0
Participaciones	0	0
Aportaciones	0	0
Convenios	0	0
Otras Aplicaciones de Operación	22,000	0
Flujos Netos de Efectivo por Actividades de Operación	309,475	170,709
Flujos de Efectivo de las Actividades de Inversión		
Origen	0	0
Bienes Inmuebles, Infraestructura y Construcciones en	0	0
Bienes Muebles	0	0
Otros Orígenes de Inversión	0	0
Aplicación	0	372,290
Bienes Inmuebles, Infraestructura y Construcciones en	0	131,100
Bienes Muebles	0	241,190
Otras Aplicaciones de Inversión	0	0
Flujos Netos de Efectivo por Actividades de Inversión	0	-372,290
Flujo de Efectivo de las Actividades de Financiamiento		
Origen	0	0
Endeudamiento Neto	0	0
Interno	0	0
Externo	0	0
Otros Orígenes de Financiamiento	0	0
Aplicación	0	0
Servicios de la Deuda	0	0
Interno	0	0
Externo	0	0
Otras Aplicaciones de Financiamiento	0	0
Flujos netos de Efectivo por Actividades de Financiamiento	0	0
Incremento/Disminución Neta en el Efectivo y Equivalentes al Efectivo	309,475	-201,581
Efectivo y Equivalentes al Efectivo al inicio del Ejercicio	365,760	567,341
Efectivo y Equivalentes al Efectivo al final del Ejercicio	675,234	365,760

V) CONCILIACIÓN ENTRE LOS INGRESOS PRESUPUESTARIOS Y CONTABLES. ASÍ COMO ENTRE LOS EGRESOS PRESUPUESTARIOS Y LOS GASTOS CONTABLES

Gastos Contables	1,406,484
+ Gastos por adquisición de bienes	0
- Gastos por depreciación	0
= Gastos Presupuestarios	1,406,484

c) NOTAS DE MEMORIA (CUENTAS DE ORDEN)

Las cuentas de orden se utilizan para registrar movimientos de valores que no afecten el balance del ente contable, sin embargo, su función principal es necesaria con fines de control sobre los aspectos administrativos.

ESTADOS UNIDOS MEXICANOS

GOBIERNO DEL ESTADO DE BAJA CALIFORNIA SUR
SECRETARÍA DE EDUCACIÓN PÚBLICA
ESCUELA SUPERIOR DE CULTURA FÍSICA
"PROFR. ROMÁN POZO MÉNDEZ"
DEL ESTADO DE B.C.S. CLAVE 03ENL0001Z

Cuentas de Orden Presupuestarias de Ingresos	
Concepto	2025
Ley de Ingresos Estimada	6,202,827
Ley de Ingresos por Ejecutar	4,464,868
Modificaciones a la Ley de Ingresos Estimada	6,202,827
Ley de Ingresos Devengada	1,737,959
Ley de Ingresos Recaudada	1,737,959

Cuentas de Orden Presupuestarias de Egresos	
Concepto	2025
Presupuesto de Egresos Aprobado	6,202,827
Presupuesto de Egresos por Ejercer	4,796,343
Modificaciones al Presupuesto de Egresos Aprobado	6,202,827
Presupuesto de Egresos Comprometido	1,406,484
Presupuesto de Egresos Devengado	1,406,484
Presupuesto de Egresos Ejercido	1,406,484
Presupuesto de Egresos Pagado	1,406,484

PRESUPUESTO MARZO 2025						
Concepto	Egresos					Subejercicio
	Aprobado	Ampliaciones/ (Reducciones)	Modificado	Devengado	Pagado	
	1	2	3 = (1 + 2)	4	5	6 = (3 - 4)
Servicios Personales	5,205,701	0	5,205,701	1,069,213	1,069,213	4,136,488
Remuneraciones al Personal de Carácter Permanente	2,908,860	0	2,908,860	730,200	730,200	2,178,660
Remuneraciones al Personal de Carácter Transitorio	0	0	0	0	0	0
Remuneraciones Adicionales y Especiales	1,493,841	0	1,493,841	339,013	339,013	1,154,828
Seguridad Social	0	0	0	0	0	0
Otras Prestaciones Sociales y Económicas	0	0	0	0	0	0
Previsiones	0	0	0	0	0	0
Pago de Estímulos a Servidores Públicos	803,000	0	803,000	0	0	803,000
Materiales y Suministros	599,574	0	599,574	173,729	173,729	425,845
Materiales de Administración, Emisión de Documentos y Artículos Oficiales	135,772	0	135,772	15,212	15,212	120,560
Alimentos y Utensilios	181,413	0	181,413	84,711	84,711	96,702
Materias Primas y Materiales de Producción y Comercialización	0	0	0	0	0	0
Materiales y Artículos de Construcción y de Reparación	36,298	0	36,298	0	0	36,298
Productos Químicos, Farmacéuticos y de Laboratorio	11,423	0	11,423	3,406	3,406	8,016
Combustibles, Lubricantes y Aditivos	55,000	0	55,000	0	0	55,000
Vestuario, Blancos, Prendas de Protección y Artículos Deportivos	133,932	0	133,932	68,470	68,470	65,462
Materiales y Suministros Para Seguridad	0	0	0	0	0	0
Herramientas, Refacciones y Accesorios Menores	45,737	0	45,737	1,930	1,930	43,807
Servicios Generales	397,552	0	397,552	163,543	163,543	234,009
Servicios Básicos	14,704	0	14,704	1,098	1,098	13,606
Servicios de Arrendamiento	51,460	0	51,460	0	0	51,460
Servicios Profesionales, Científicos, Técnicos y Otros Servicios	34,246	0	34,246	12,620	12,620	21,625
Servicios Financieros, Bancarios y Comerciales	6,825	25,775	32,600	32,600	32,600	0
Servicios de Instalación, Reparación, Mantenimiento y Conservación	76,341	-25,775	50,566	6,910	6,910	43,656
Servicios de Comunicación Social y Publicidad	0	0	0	0	0	0
Servicios de Traslado y Viáticos	113,132	0	113,132	84,208	84,208	28,924
Servicios Oficiales	47,900	0	47,900	24,886	24,886	23,014
Otros Servicios Generales	52,944	0	52,944	1,220	1,220	51,724



GOBIERNO DEL ESTADO DE BAJA CALIFORNIA SUR
SECRETARÍA DE EDUCACIÓN PÚBLICA
ESCUELA SUPERIOR DE CULTURA FÍSICA
"PROFR. ROMÁN POZO MÉNDEZ"
DEL ESTADO DE B.C.S. CLAVE 03ENL00012

Transferencias, Asignaciones,	0	0	0	0	0	0
Transferencias Internas y Asignaciones al Sector Público	0	0	0	0	0	0
Transferencias al Resto del Sector Público	0	0	0	0	0	0
Subsidios y Subvenciones	0	0	0	0	0	0
Ayudas Sociales	0	0	0	0	0	0
Pensiones y Jubilaciones	0	0	0	0	0	0
Transferencias a Fideicomisos, Mandatos y Otros Análogos	0	0	0	0	0	0
Transferencias a la Seguridad Social	0	0	0	0	0	0
Donativos	0	0	0	0	0	0
Transferencias al Exterior	0	0	0	0	0	0
Bienes Muebles, Inmuebles e	0	0	0	0	0	0
Mobiliario y Equipo de Administración	0	0	0	0	0	0
Mobiliario y Equipo Educacional y Recreativo	0	0	0	0	0	0
Equipo e Instrumental Médico y de Laboratorio	0	0	0	0	0	0
Vehículos y Equipo de Transporte	0	0	0	0	0	0
Equipo de Defensa y Seguridad	0	0	0	0	0	0
Maquinaria, Otros Equipos y Herramientas	0	0	0	0	0	0
Activos Biológicos	0	0	0	0	0	0
Bienes Inmuebles	0	0	0	0	0	0
Activos Intangibles	0	0	0	0	0	0
Inversión Pública	0	0	0	0	0	0
Obra Pública en Bienes de Dominio Público	0	0	0	0	0	0
Obra Pública en Bienes Propios	0	0	0	0	0	0
Proyectos Productivos y Acciones de Fomento	0	0	0	0	0	0
Inversiones Financieras y Otras	0	0	0	0	0	0
Inversiones Para el Fomento de Actividades Productivas	0	0	0	0	0	0
Acciones y Participaciones de Capital	0	0	0	0	0	0
Compra de Títulos y Valores	0	0	0	0	0	0
Concesión de Préstamos	0	0	0	0	0	0
Inversiones en Fideicomisos, Mandatos y Otros Análogos	0	0	0	0	0	0
Otras Inversiones Financieras	0	0	0	0	0	0
Provisiones para Contingencias y Otras Erogaciones Especiales	0	0	0	0	0	0
Participaciones y Aportaciones	0	0	0	0	0	0
Participaciones	0	0	0	0	0	0
Aportaciones	0	0	0	0	0	0
Convenios	0	0	0	0	0	0
Deuda Pública	0	0	0	0	0	0
Amortización de la Deuda Pública	0	0	0	0	0	0
Intereses de la Deuda Pública	0	0	0	0	0	0
Comisiones de la Deuda Pública	0	0	0	0	0	0
Gastos de la Deuda Pública	0	0	0	0	0	0
Costo por Coberturas	0	0	0	0	0	0
Apoyos Financieros	0	0	0	0	0	0
Adeudos de Ejercicios Fiscales Anteriores (Adefas)	0	0	0	0	0	0
Total del Gasto	6,202,827	0	6,202,827	1,406,484	1,406,484	4,796,343

 Jesús Alonso Bojórquez Lizárraga
 Director



 Alberto José Villegas Herrera
 Jefe de Contabilidad

GOBIERNO DEL ESTADO DE BAJA CALIFORNIA SUR
 SECRETARÍA DE EDUCACIÓN PÚBLICA
 ESCUELA SUPERIOR DE CULTURA FÍSICA
 "PROFR. ROMÁN POZO MÉNDEZ"
 DEL ESTADO DE B.C.S. CLAVE 03ENL0001Z